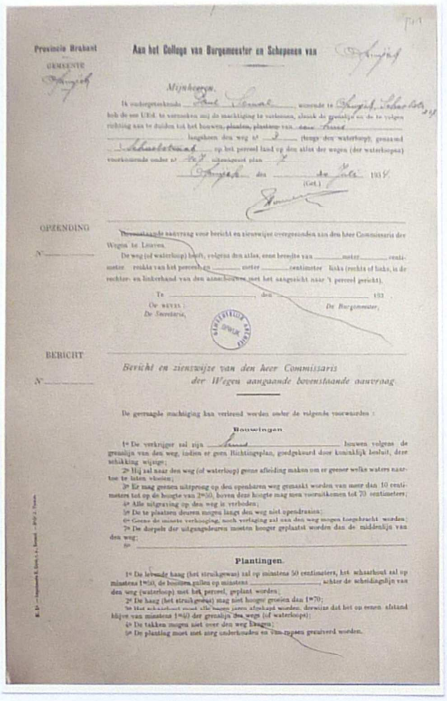

Provincie Brabant
GEMEENTE

Aan het College van Burgemeester en Schepenen van

Mijnheeren,

Ik ondergetekende, ... wonende te ... heb de eer U Ed. te verzoeken mij de machtiging te verleenen, alsook de grenslijn en de te volgen richting aan te duiden tot het bouwen, plaatsen, plantens van ... hoogbouw den weg of ... (hoogte der waterloopg), gemaand ... op het perceel land op den zijlst der wegen (der waterloopen) voorkomende onder nr ... uitgewezen plan.

... den ... de ... 19..
(Get.)

OPZENDING

N° ...

Provinciaale aanvraag voor bericht en zienswijze overgemaakten aan den heer Commissaris der Wegen te Leuven.

De weg (of waterloop) heeft, volgens den zijlst, een breedte van ... meter ... centimeter, reikt van het perceel op ... meter ... centimeter links (rechts of links, in de rechter- en linkerhand van den aanvrager, met het aangezicht naar 't perceel gekeerd).

Te ... den ... 193..

Or. MEYS.
De Secretaris,

De Burgemeester,

BERICHT

N° ...

Bericht en zienswijze van den heer Commissaris der Wegen aangaande bovenstaande aanvraag.

De gevraagde machtiging kan verleend worden onder de volgende voorwaarden:

Bouwingen.

1° De verkrijger zal zijn ... bouwen volgens de grenslijn van den weg, indien er geen Richtingsplan, goedgekeurd door koninklijk besluit, deer uitsluiting wijzigt;
2° Hij zal naar den weg (of waterloop) geene afleiding maken om er geener welke waters naartoe te laten vloeien;
3° Er mag geenen uitsprong op den openbaren weg gemaakt worden van meer dan 10 centimeters tot op de hoogte van 2m50, boven deze hoogte mag men voorutkomen tot 20 centimeters;
4° Alle uitgraving op den weg is verboden;
5° De te plaatsen deuren mogen langs den weg niet opendraaien;
6° Geene de minste verhoging, noch verlaging zal van den weg mogen losgebracht worden;
7° De dorpels der uitgangsdeuren moeten hooger geplaatst worden dan de middenlijn van den weg;
8° ...

Plantingen.

1° De bewuste haag (het struikgewas) zal op minstens 50 centimeters, het wilsarbond zal op minstens 1m50, de bomen gelijk op minstens ... achter de scheidenlijn van den weg (waterloop) met het perceel, geplant worden;
2° De haag (het struikgewas) mag niet hooger groeien dan 1m70;
3° Het wilsarbond moet alle langen jaren afgehakt worden, derwijze dat het zo eenen afstand blijve van minstens 1m50 der grenslijn van weg (of waterloop);
4° De takken mogen niet over den weg hangen;
5° De planting moet niet zeer onderknoken en om-zypen gesnoeiend worden.

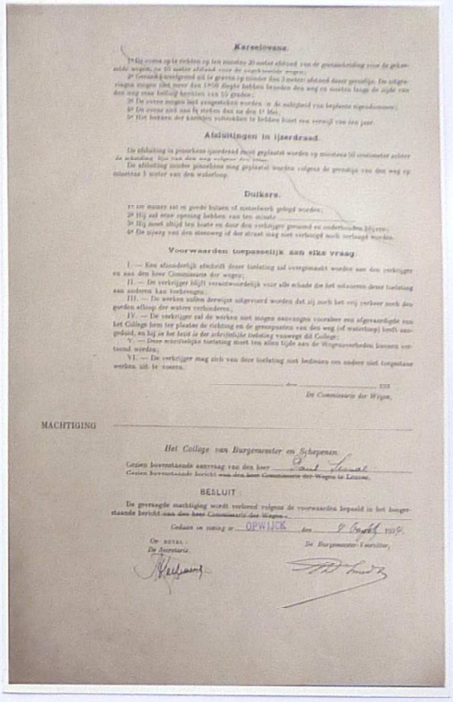

Karreloven.

1° Elke overm op de rechten op ten minsten 20 meter afstand van de grenslijn van de gekwalificeerde weg(en, je 10 meter afstand van de waterloopen wegen;
2° Gemelde grenslijnen zal te gemeten zijn minder dan 3 meter afstand dezer gevraagde. De uitgravingen mogen niet meer dan 1m00 diepte hebben bezoeden den weg en moeten langs de zijde van den weg eene hellingh hebben van 45 graden;
3° De overm mogen niet zoogemaken worden in de mitsgaand van beplante eigendommen;
4° De overm zoo aan te stoken dan na den 15 Mei;
5° Het bedoeld der kantjes verbieden te bedden kiezt van verwijl van een jaar.

Afsluitingen in ijzerdraad.

De afsluiting in gaanbaren ijzerdraad moet geplaatst worden op minstens 50 centimeter achter de scheiding lijn van den weg volgens den zijlst.
De afsluiting moeten gemaakten mag geplaatst worden volgens de grenslijn van den weg op minstens 3 meter van den waterloop.

Duikers.

1° Ze mogen niet in goede buizen of metenwerk gelegd worden;
2° Hij zal eene opening hebben van ten minste ...
3° Hij moet zitlijk ten koste en door den verkrijger gemaakt en onderhouden blijven;
4° De zijweg van den aanvrager of der straat mag niet verhoogd noch verlaagd worden.

Voorwaarden toepassetijk aan elke vraag.

I. — Een afzonderlijk afschrift dezer toelating zal overgemaakt worden aan den verkrijger en aan den heer Commissaris der wegen;
II. — De verkrijger blijft verantwoordelijk voor alle schade die het uitvoeren dezer toelating aan anderen kan toebrengen;
III. — De werken zullen derwijze uitgevoerd worden dat zij noch het vrij verkeer noch den goeden afloop der waters verhinderen;
IV. — De verkrijger zal de werken niet mogen aanvangen vooraleer een afgevaardigde van het Collège hem ter plaatse de richting en de grenspunten van den weg (of waterloop) heeft aangeduid, en hij in het bezit is der schriftelijke toelating vanwege dit College;
V. — Deze winterlijkse toelating moet ten alien tijde aan de Wegenoverheden kunnen vertoond worden;
VI. — De verkrijger mag zich van deze toelating niet bedienen om anderen niet toegelaten werken uit te voeren.

... den ... 193..
De Commissaris der Wegen,

MACHTIGING

Het Collège van Burgemeester en Schepenen.

Gezien bovenstaande aanvraag van den heer ...
Gezien bovenstaande bericht van den heer Commissaris der Wegen te Leuven.

BESLUIT:

De gevraagde machtiging wordt verleend volgens de voorwaarden bepaald in het hoogstaande bericht van den heer Commissaris der Wegen.

Gedaan en ratificeerd te OPWIJK den ... 19..

Or. ROYAL
De Secretaris.

De Burgemeester-Voorzitter,

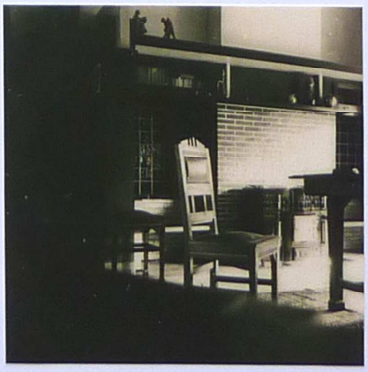

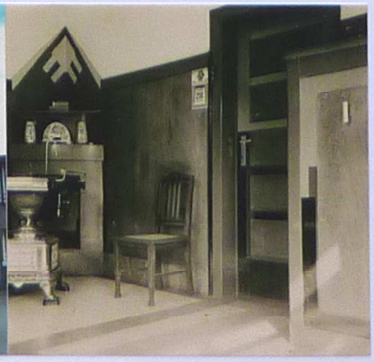

Woning van het gezin van architect Paul Semal